

INDONESIA

SULAWESI-BUNAKEN



TRAVEL
4 DIVINE

2025

05 de diciembre
14 de diciembre



Idiomas
Makassarese e
inglés



Moneda
Rupia indonesia
1 EUR = 16000-19000 IDR



**Diferencia
horaria**
+7h (inv) / +6h (ver)



**Prefijo
telefónico**
+62 4

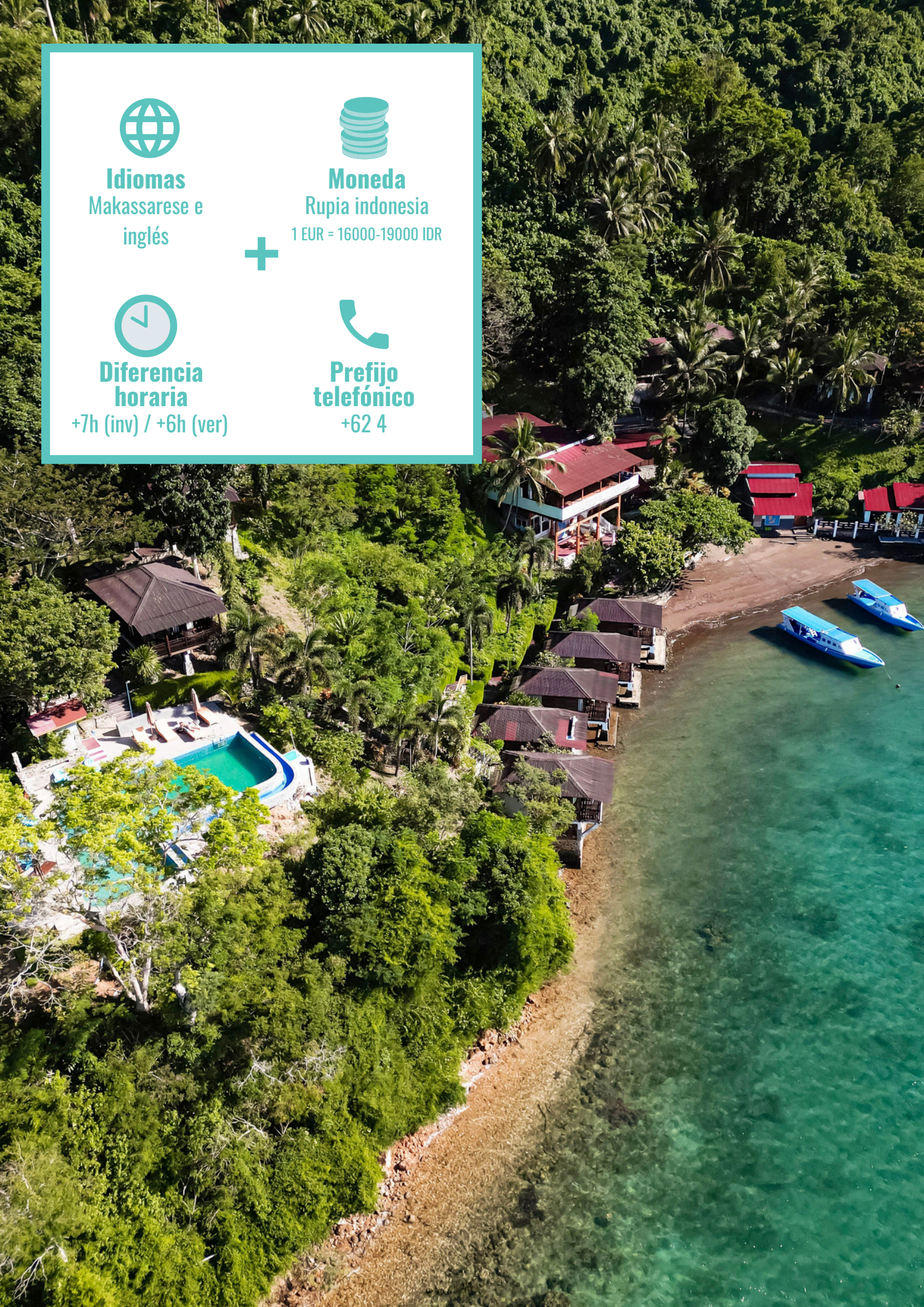

CONTENIDOS

pg.3

EL DESTINO

Cómo es y dónde está Sulawesi.

pg.6

EL ALOJAMIENTO

Características del Resort

pg.9

TIPS DE VIAJE

Consejos y datos prácticos

pg.11

RESERVA DE PLAZAS

Reserva, pago y condiciones de cancelación.

pg.5

EL BUCEO

Unas pinceladas de buceo en la zona.

pg.8

PROGRAMA DEL VIAJE

Aviones, traslados, buceo, etc.

pg.10

PRECIO

Precio del viaje y qué incluye y qué no.



SULAWESI

La **isla de Sulawesi**, es una de las cuatro islas mayores de la Sonda de Indonesia, entre el archipiélago de las Molucas y la gran isla de Borneo, considerada la isla más exótica del país.

La isla tiene una forma muy particular y distintiva, dominada por cuatro grandes y estrechas penínsulas, separadas por mar unas de otras.

Sulawesi posee todo lo que se puede esperar de una isla tropical: arrozales, bosques de bambú, manglares, ríos serpenteantes, playas de aguas transparentes, largas líneas de palmeras, cascadas entre la jungla y los volcanes...

La isla lleva una vida tranquila y lenta, que sumado a la belleza que posee, la convierte en un sitio único en el planeta tierra.

Entre todos los increíbles lugares que posee, destaca el **Parque Nacional de Bunaken**, hogar de 390 especies de coral y de cientos de peces, moluscos, reptiles y mamíferos marinos.

“ ¿Sabías que...

su nombre se cree que viene de **Sula (isla) y wesi (hierro)** refiriéndose a la exportación histórica de hierro de los depósitos del lago Matano?





Sulawesi cuenta con tres lugares de buceo distintos: aguas cristalinas del **Parque Marino de Bunaken**, el archipiélago de **Bangka** con impresionantes paredes de coral y el estrecho de **Lembeh**, para amantes del buceo macro.

EL BUCEO EN BUNAKEN

Situado muy cerca del centro del **Triángulo de Coral**, alberga casi 400 especies de coral así como 2000 peces.

El **Parque Marino Nacional Bunaken** sorprenderá a cualquier buceador experimentado con sus magníficas paredes de arrecife verticales e infinitas, aguas azules brillantes y vida marina excepcional de diferentes formas, tamaños y colores.

Fue uno de los primeros del país en certificarse como un **espacio marino protegido**, en el año 1991, posibilitando una buena preservación de sus ecosistemas, y hoy es uno de los exponentes más representativos de los fondos tropicales de Indonesia.

Abarca una superficie de 890km² siendo el 97% hábitat marino.

Que sea uno de los destinos de **buceo más populares del mundo**, entre otras cosas, se debe a los abundantes tipos de peces, así como criaturas de todo tipo. Se pueden encontrar tiburones de arrecife, nudibranchios en las paredes, rayas, meros, gobios, y especies raras de cangrejos en algunos de los puntos de buceo.

¿Sabías que 7 de las 8 especies de almejas gigantes se encuentran en Bunaken? Las corrientes oceánicas que pasan por **Bunaken** aseguran un constante suministro de nutrientes, que hace a su vez, que sea segura la existencia de una gran cantidad de vida marina.

Toda esta asombrosa biodiversidad se extiende a través de **más de 30 puntos de buceo**.

Hay que estar muy atento porque nos encontraremos muchísimas sorpresas, ¡abre bien los ojos!

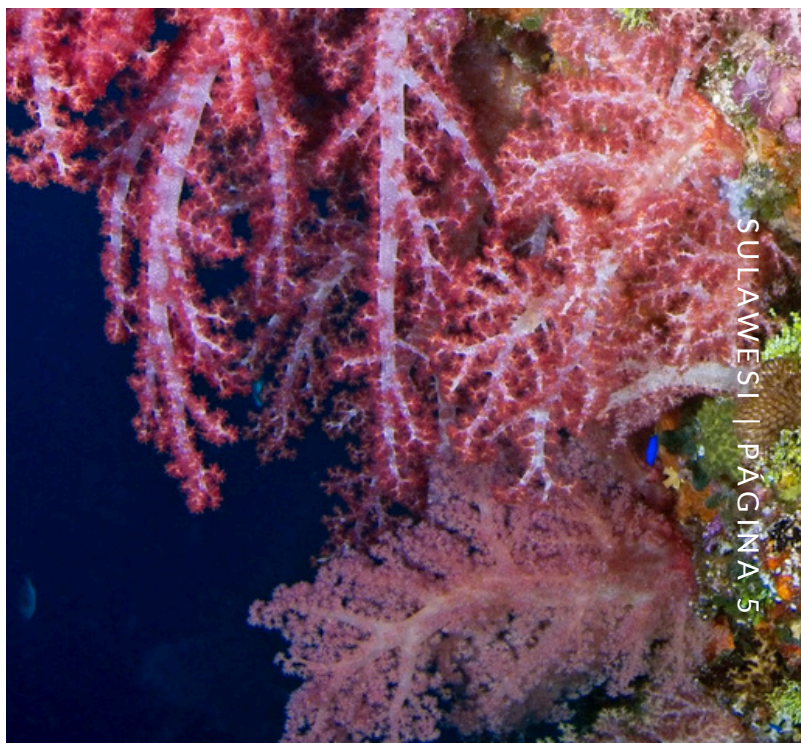
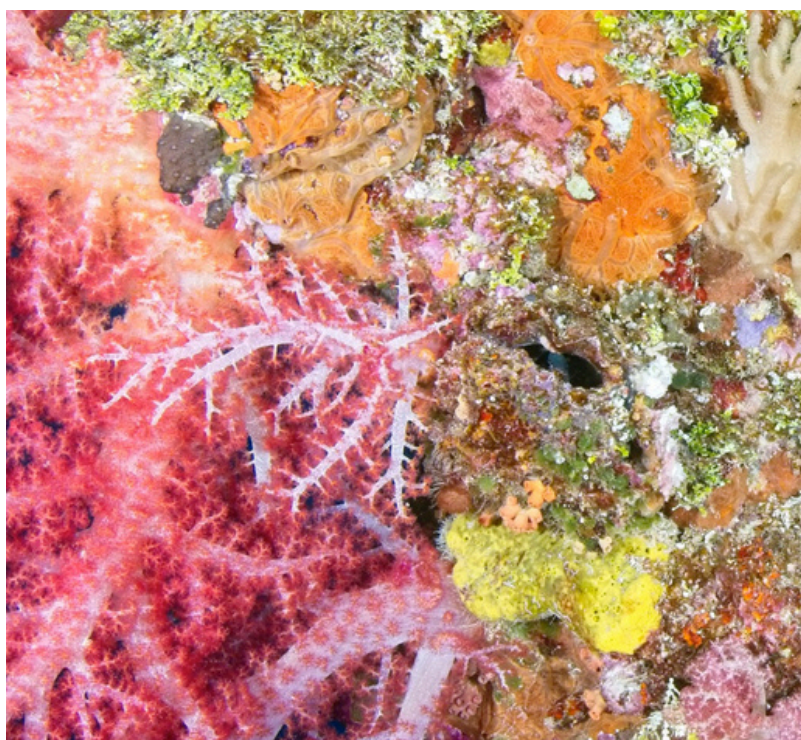

BASTIANOS BUNAKEN DIVE RESORT

Este increíble complejo paradisíaco ofrece una variedad de cómodas opciones de alojamiento frente al mar, que se adaptan a todas las necesidades. Cada habitación está diseñada para la relajación, con espacios amplios, decoración elegante y balcones privados que invitan a escuchar los relajantes sonidos del mar.

Este Resort cuenta con piscina y restaurante con cocina local frente a la playa.

Características:

- 5 habitaciones Deluxe frente al mar.
- 14 habitaciones Superior frente al mar.
- 4 habitaciones Superiores en la ladera.
- 5 habitaciones Estándar en la ladera.
- Restaurante.
- Piscina.
- Biblioteca de vida marina.
- Seguridad 24h.
- Servicio de masajes tradicionales.





“

En el coral habitan numerosas especies que no son siempre visibles a simple vista, ¡ten cuidado con tu **aleteo** y controla mejor que nunca tu **flotabilidad**!

PROGRAMA DEL VIAJE

Organización Técnica: Viajes Ki, S.L. (CICMA: 4051)

05 dic
14 dic
2025



Lunes	Martes	Miércoles	Jueves	Viernes	Sábado	Domingo
1	2	3	4	5	6	7
				Vuelo Madrid - Jakarta	Llegada a Jakarta Escala en Jakarta y vuelo a Manado	Llegada a Manado. Traslado al Hotel Buceos de chequeo Noche en destino
					  	 
8	9	10	11	12	13	14
Buceo	Buceo	Buceo	Buceo	Buceo	Transfer al aeropuerto.	Vuelo Jakarta-Madrid
Noche en destino	Noche en destino	Noche en destino	Noche en destino	Noche en destino	Vuelo de vuelta Manado-Jakarta	Llegada a Madrid. Fin del viaje y los servicios contratados.
 	  	 	 	 	 	
15	16	17	18	19	20	21
<p>¡Consúltanos sobre todas las OPCIONES disponibles en el viaje!</p>						

CONSEJOS Y DATOS PRÁCTICOS



PASAPORTE Y VISADO

Para entrar al país es necesario un **pasaporte válido** cuya fecha de caducidad sea, al menos, 6 meses posterior a la fecha de salida del país.

Se necesita visado para entrar en Indonesia por menos de 30 días.

Electronic Visa on Arrival (eVoA)

Las posibles **tasas oficiales** de salida del país no pueden ser pre pagadas en tu agencia de viajes y deberán abonarse en destino.



VUELOS Y DOCUMENTACIÓN

Cada viajero debe realizar personalmente el **Check in** de sus vuelos y asegurarse de la hora definitiva de salida de su avión. Puede variar incluso en las 24h previas

Recomendamos hacer el Check in online tan pronto como esté disponible. Suele ser 24 - 48 h antes de la salida del vuelo.

Es necesario **imprimir** los billetes aéreos y todos los bonos de servicios recibidos, ya que estos podrían ser requeridos en destino por alguno de los receptivos.



BUCEO

Recuerda llevar la **documentación de buceo**: carnets, seguro médico y de buceo en vigor durante todo el viaje y logbook.

Es obligatorio **ordenador de buceo, boya deco y foco o linterna**.



SANIDAD

En la web del MAAEE puedes encontrar info en materia de salud: **www.exteriores.gob.es** y en las fuentes oficiales.

Todo aquello que deba saberse en destino sobre requerimientos médicos especiales o dietéticos, alergias, intolerancias, etc por favor háznoslo saber a la mayor brevedad.

Revisa la existencia de requisitos de entrada al país con motivo del COVID19, podrían cambiar en cualquier momento. La realización de pruebas PCR o similares serán responsabilidad única del viajero.

Ante cualquier duda, siempre **consulta con tu médico**.



CONTACTO EN DESTINO

PRECIO POR PERSONA EN HABITACIÓN DOBLE

2.480€

(vuelos y tasas aéreas INCLUIDOS)



El precio incluye

- Vuelos ida y vuelta en línea regular. Madrid-Jakarta y Kakarta-Manado
Tasas aéreas.
- Todos los traslados aeropuerto - resort - aeropuerto.
- Alojamiento: 6 noches en Sulawesi en habitación compartida en Bastianos Bunaken Dive Resort (hab. standard hillside, otras opciones, consultar suplemento)
- Pension completa en el resort (desayuno+comida+cena). Bebidas incluidas agua, te y cafe.
- 6 días de buceo (12 inmersiones) con centro local de prestigio.
- Botella de 12 lt, y plomos
- Guía y divemaster del barco
- Seguro de viaje básico



El precio no incluye

- Tasas de buceo locales, a pagar en destino.
- Nitrox y alquiler de equipo.
- Posibles extras por visitas a islas
- Propinas, gastos personales y extras
- Comidas y bebidas no incluidas.
- Seguro ampliado de viaje multiasistencia con cancelación (muy recomendable). Precio por persona: 76,50€€. Visita nuestro especial "[Viaja Seguro](#)" (o lee mas abajo)
- Cualquier servicio no especificado en "Incluye".

Seguro de viaje Multiasistencia Plus con Cancelación (recomendación Ki Travels)

El seguro de viaje Multi Asistencia Plus con Cancelación de InterMundial que recomendamos a nuestros clientes contempla, entre otras muchas, las siguientes coberturas al asegurado:

- Asistencia Médica de hasta 1.000.000€.
- Gastos de Anulación e Interrupción de viaje incluidos hasta 6.000€ en Mundo.
- Garantías de equipajes de hasta 2.500€.
- Cancelación por Quiebra de líneas aéreas y coberturas de eventos de Fuerza Mayor en destino

Consúltanos dudas y condiciones particulares de este seguro o visita nuestro especial "[Viaja Seguro](#)"

IMPORTANTE: Los seguros que incluyen garantía de anulación del viaje deben ser emitidos en las siguientes 24h tras la reserva inicial, o como máximo, en 7 días.

RESERVA DE PLAZAS Y POLÍTICA DE CANCELACIONES

El **primer pago** (reserva) se realizará al contratar el viaje **800€** (+seguro ampliado en caso de desearlo)

El **segundo pago** - **700€** antes del **30abr25**

El **tercer pago** - **500€** antes del **30jun25**

El **pago final** se realizará **antes del día 30ago25** - cantidad restante

(La cantidad final del viaje podrá variar en función de los servicios contratados tales como seguro de viaje ampliado o similares)



Los pagos deberán abonarse en la cuenta de la agencia organizadora.

CUENTA: **ES91 2100 8947 4802 0013 6119**

BENEFICIARIO: **KI TRAVELS (Viajes Ki S.L.)**

CONCEPTO: **"25-112 SULAWESI DIC25 #nombre#"**

NOTAS GENERALES Y CONDICIONES PARTICULARES DEL VIAJE:

- El precio de este viaje esta garantizado para las primeras 10 personas, siempre que hagan el pago de la reserva antes del 30mar25 y que haya plazas en el itinerario aéreo elegido para el viaje (en caso contrario, se propondrán alternativas similares a los clientes). A partir de esa fecha, el viaje está sujeto a cambios de precio en función de la evolución de las tarifas aéreas, subidas de precios de los proveedores y evolución del tipo de cambio €/\$. Pasada esa fecha, o vendidas esas 10 primeras plazas, el resto de plazas quedan sujetas a disponibilidad y cotización de vuelos
- Es obligatorio comunicar a la agencia los datos completos del pasaporte para una correcta identificación y emisión del billete aéreo. El pasaporte en vigor deberá caducar, como mínimo, 6 meses después de la fecha de finalización del viaje y tener 2 hojas en blanco.
- La reserva quedará garantizada una vez recibido el primer pago. Ninguna tarifa aérea está garantizada hasta el pago de los billetes y emisión de los mismos.
- Una vez emitidos los billetes, la cancelación unilateral de los mismos por parte del cliente conlleva gastos, al igual que cualquier cambio de fecha ajeno a la agencia. La agencia no se responsabiliza de los mismos
- En el improbable caso de una cancelación de vuelos por parte de la compañía aérea, no habiendo vuelo sustitutivo en los mismos días, se le plantearán las opciones disponibles al cliente (ir un día antes, volver un día después o volar en los días del viaje con otra compañía pagando, en caso de existir, la correspondiente diferencia de precio). En este último caso, si el importe total del viaje se incrementa más de un 10%, el cliente puede, previa solicitud por escrito, renunciar a su plaza y la agencia devolverá íntegramente los importes abonados al cliente, sin penalización
- El mínimo de personas para la realización del viaje es de 10 participantes. Por debajo de este número, la agencia y/o el tour operador podrían recalcular el precio del viaje y se reservan el derecho de anulación del mismo, devolviendo la totalidad de las cantidades aportadas por los clientes. La fecha límite para cancelar el grupo sin coste es el 30abr25. A partir de esa fecha. Si el grupo sigue adelante, se aceptan por parte del cliente todas las condiciones descritas.
- Las noches del 5 y 6 de diciembre, siempre según los horarios definitivos de vuelos (y en hora local), está previsto que se pasen volando, pues la salida será por la noche del día 5dic25. Cualquier cambio al respecto será notificado a los clientes. Si hubiera un significativo retraso en los vuelos (improbable) podría imposibilitar el buceo de chequeo del domingo 7dic25, recuperándose en posteriores días la(s) inmersión(es). La idea es realizar 1 ó 2 inmersiones a la llegada.
- Los proveedores contratados por la agencia pueden cambiar el barco/hotel por motivos debidamente justificados (técnicos, mantenimiento, cierre inesperado por motivos Covid...), pero siempre será por un barco/hotel de igual o superior categoría. Si el cambio tiene lugar dentro de los últimos 7 días para la salida, el cliente tiene derecho a renunciar al viaje y le serán reembolsados todos los importes abonados
- En caso de agotarse las plazas de alojamiento en las habitaciones indicadas en el programa, se ubicará al resto de clientes en alojamientos similares, abonándose la diferencia por parte del cliente, el cual será informado de la misma. Hay 10 plazas en standard hill y se asignarán por riguroso orden de inscripción las habitaciones.
- Las inmersiones para este viaje son en Bunaken, y cualquier inmersión alejada de la isla conlleva un plus a pagar en destino
- Las fotos mostradas en este documento de los barcos/hoteles son meramente informativas. En la actualidad la apariencia del hotel/barco puede haber sufrido modificaciones, en base a su uso diario. Del mismo modo, también han podido sufrir ligeras variaciones las características de los servicios descritos desde el momento de publicación de este documento. En ningún caso, la agencia será responsable de estos cambios puntuales
- En los viajes de buceo, es necesario contar con seguro de buceo vigente, durante todo el viaje. Además, se recomienda contratar un seguro de viaje con coberturas adecuadas en cuanto a cancelación, asistencia médica, pérdida de equipaje o servicios. Visita nuestro especial "VIAJA SEGURO" (click [aquí](#))
- La previsión del itinerario de viaje quedará sujeto a posibles cambios por razones meteorológicas, de seguridad o de fuerza mayor.
- Según el nivel de buceo que exijan determinadas inmersiones, es posible que los open water, o buceadores con poca experiencia, puedan no realizar alguna(s) inmersión(es). En caso de ser posible, podrán realizar inmersiones alternativas, siempre sujeto a criterio del director de buceo del centro.
- Las posibles tasas locales son ajenas a la agencia de viajes organizadora y deberán abonarse en destino en caso de no estar incluidas. Estas incluyen las hipotéticas tasas de salida del país, en caso de ser requeridas). Cualquier tasa local/gubernamental de nueva implementación a partir de la comunicación de este documento deberá pagarse en destino por ser ajena a la agencia organizadora.

RESERVA DE PLAZAS Y POLÍTICA DE CANCELACIONES (II)



CONDICIONES PARTICULARES DE CANCELACIÓN DEL VIAJE

El cliente que cancele el viaje unilateralmente incurrirá en los siguientes gastos:

- **Hasta 120 días antes de la salida:** Sin gastos. Billete aéreo y seguro de viaje ampliado aparte (*).
- **Entre 120 y 90 días antes de la salida:** El 25% del importe total del viaje comunicado en el momento de contratación. Billete aéreo y seguro de viaje ampliado aparte (*).
- **Entre 90 y 60 días antes de la salida:** El 50% del importe total del viaje comunicado en el momento de contratación. Billete aéreo y seguro de viaje ampliado aparte (*).
- **Menos de 60 días antes de la salida:** Los gastos a asumir por el cliente serán del 100% del importe del viaje (*).

(*) En todos los casos siempre habrá que añadir los gastos de cancelación del billete aéreo (según condiciones de cancelación de la compañía aérea) y los gastos del seguro contratado (si lo hubiera), que no es reembolsable.

Contrata un seguro ampliado, CON CANCELACIÓN INCLUIDA, y protege tu viaje ante una eventualidad adversa e imprevista previa al viaje. Consulta el especial "VIAJA SEGURO" de nuestra web [aquí](#)

Cancelaciones por COVID 19 y emisión de vuelos

Actualmente, las restricciones debidas a la situación creada por el Covid-19 han desaparecido a nivel global. No obstante, debido a la situación creada en 2020 y años posteriores, cualquier situación futura de similar envergadura, y siempre basandonos en decisiones de las autoridades, podría provocar la anulación del viaje o su aplazamiento, por causas de fuerza mayor. En ese caso siempre estamos a expensas de las decisiones de los proveedores implicados en el viaje, los cuales actuarán posponiendo las fechas, reembolsando los importes abonados u otras opciones según su políticas de devoluciones y reembolsos.

Si un cliente decide cancelar unilateralmente su viaje y su vuelo está emitido, los gastos de cancelación del billete, en caso de haberlos, serán asumidos por el cliente, por lo que la agencia es flexible sobre el momento de emisión del billete y lo deja a decisión del cliente. En concreto, en este viaje, el billete aéreo será emitido en el momento en el que recibamos el primer pago del cliente, salvo petición expresa de no emisión por su parte. En este último caso, el cliente acepta que mas allá del 30abr25, el precio del viaje no puede ser garantizado en caso de posible subida de las tarifas aéreas sobre las que se ha calculado el precio de este viaje. Recomendamos no apurar estos plazos para evitar subidas drásticas de precios.

Mediante el pago de la reserva, el cliente acepta las condiciones de contratación y cancelación detalladas anteriormente y que le han sido explicadas en este documento por parte de la agencia de viajes. Ambas partes (agencia y cliente) se comprometen a respetar las condiciones aquí descritas en este contrato de viaje combinado. En caso de no estar de acuerdo, el cliente dispondrá de un plazo de 3 días naturales para recuperar su reserva, una vez realizada ésta.

Consulta todas las condiciones generales del viaje en nuestra web www.kitravels.es/condiciones-generales (en caso de conflicto, predominan las especificadas en este documento).



www.kitravels.es



**C/ San Rafael 4, local 7
28108, Alcobendas (Madrid)**



917505620 / 635365951



**info@kitravels.es
info@travel4diving.es**



www.travel4diving.es